

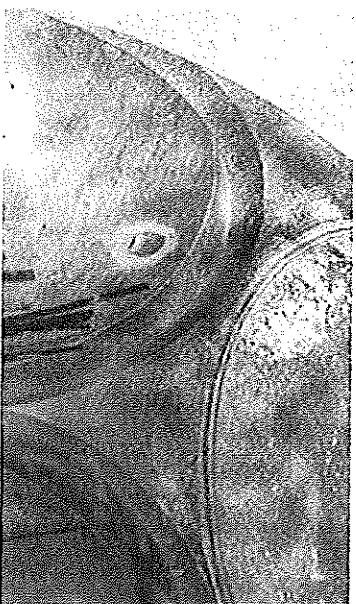

POLITECNICO DI BARI – ESAMI DI STATO PER L'ABILITAZIONE ALL' ESERCIZIO DELLA PROFESSIONE DI ARCHITETTO, ARCHITETTO JUNIOR, PIANIFICATORE TERRITORIALE, PIANIFICATORE TERRITORIALE JUNIOR, CONSERVATORE DEI BENI ARCHITETTONICI E AMBIENTALI
PRIMA SESSIONE – GIUGNO 2010

CONSERVATORE DEI BENI ARCHITETTONICI E AMBIENTALI

La chiesa di Sant'Angelo sorge fuori dal recinto dell'antico casale di Pacciano, situato sulla strada per Corato. Di difficile datazione (si presume che risalgia all'XI secolo), appartiene al tipo ad ambiente unico con cupola centrale, come il cosiddetto Tempio di Giano a Bisceglie e San Basilio a Giovinazzo. E' una chiesa con pianta a croce contratta ed abside semicircolare, ma con cupola ribassata policentrica estradossata, ricostruita in sostituzione di una cupola più antica.

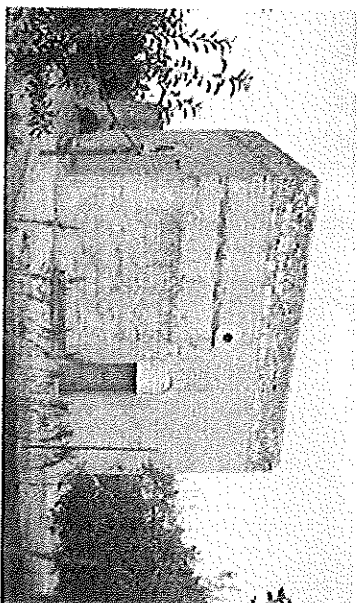

Vedute esterna ed interna
Views of the outside and inside

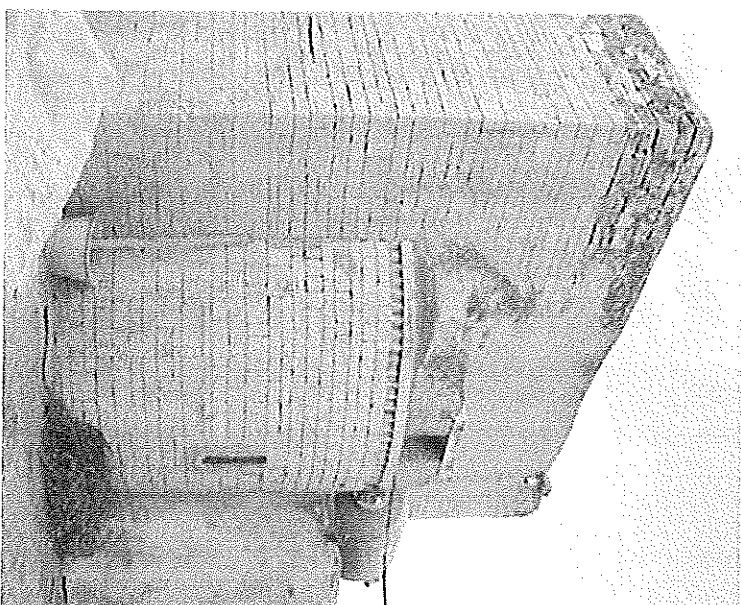

Parete absidale | View of the apse



Evoluzione storica | Historical evolution





CONSERVATORE DEI BENI ARCHITETTONICI E AMBIENTALI

PRIMA PROVA SCRITTA

Traccia A

Il candidato imposti un progetto di restauro e riuso della torre del Casale di Torre Villotta presso Molfetta, con indicazione delle procedure necessarie per l'analisi e la diagnosi del degrado e di eventuali dissesti statici e gli interventi necessari per il restauro conservativo.

Gli elaborati richiesti sono:

- piante, prospetti e sezioni significative a scala 1:100
- dettagli a scala 1:50 e/o 1:20
- eventuale spaccato assonometrico
- relazione tecnica.

Prospect: none.

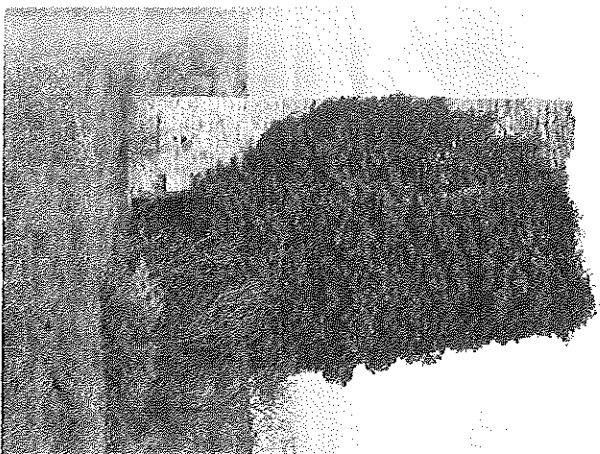

Fig. 3 - Prospective.

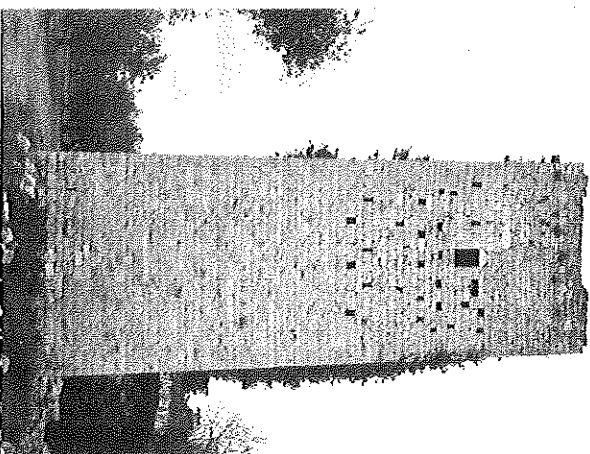

Fig. 4. Prospecto sind.

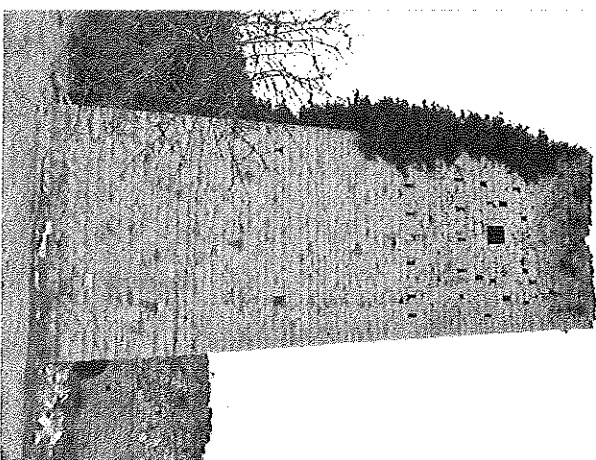
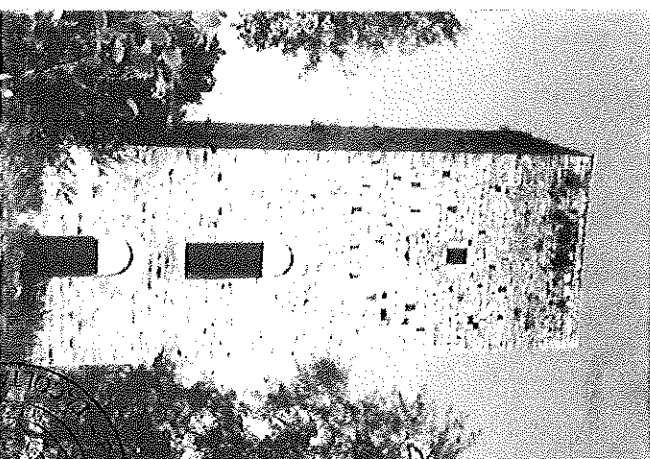

Fig. 7 -- Prospetto ovest in una foto d'epoca.





PRIMA PROVA SCRITTA

Traccia B

Il candidato esponga le linee guida per l'impostazione del progetto di restauro della Chiesa di Sant'Angelo a Bisceglie e verifichi l'ipotesi di ricostruzione della cupola originaria emisferica contenuta in un tiburio con copertura piramidale.

Gli elaborati richiesti sono:

- piante, prospetti e sezioni significative a scala 1:100
- dettagli a scala 1:50 e/o 1:20
- eventuale spaccato assonometrico
- relazione tecnica con indicazione delle procedure necessarie per l'analisi e la diagnosi del degrado e di eventuali dissesti statici e gli interventi per il restauro conservativo e l'adeguamento funzionale.

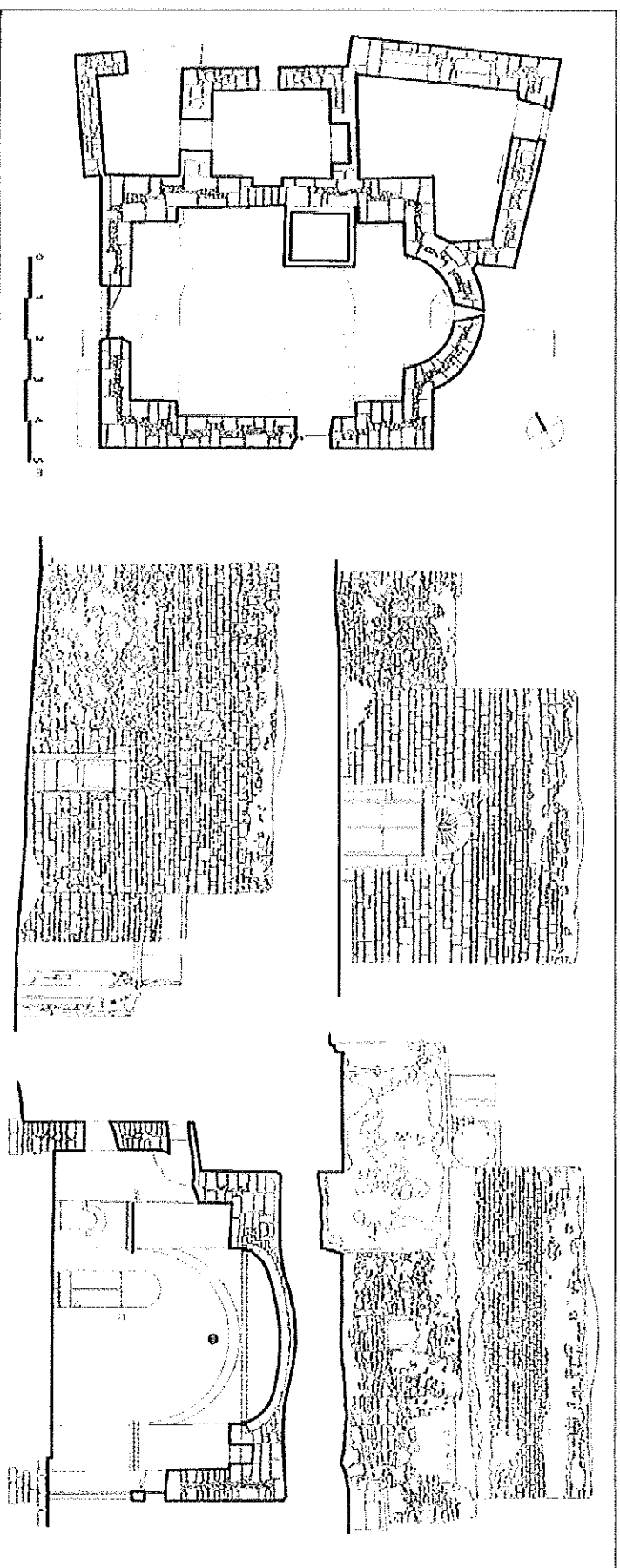

Rilievo architettonico: pianta, quota + 1,00 m, prospetto nord-ovest, prospetto sud, prospetto nord-est, sezione trasversale





POLITECNICO DI BARI – ESAMI DI STATO PER L'ABILITAZIONE ALL' ESERCIZIO DELLA PROFESSIONE DI ARCHITETTO, ARCHITETTO JUNIOR,
PIANIFICATORE TERRITORIALE, PIANIFICATORE TERRITORIALE JUNIOR, CONSERVATORE DEI BENI ARCHITETTONICI E AMBIENTALI
PRIMA SESSIONE – GIUGNO 2010

CONSERVATORE DEI BENI ARCHITETTONICI E AMBIENTALI

Tav. 8

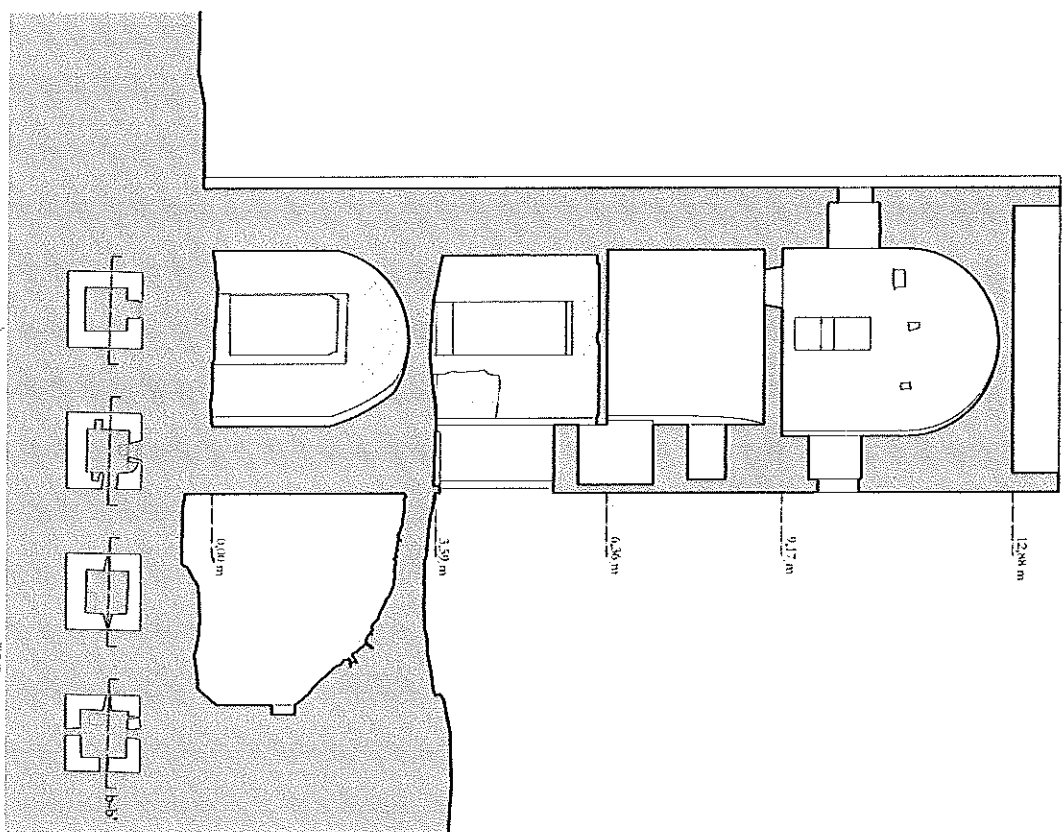

Tav. 7

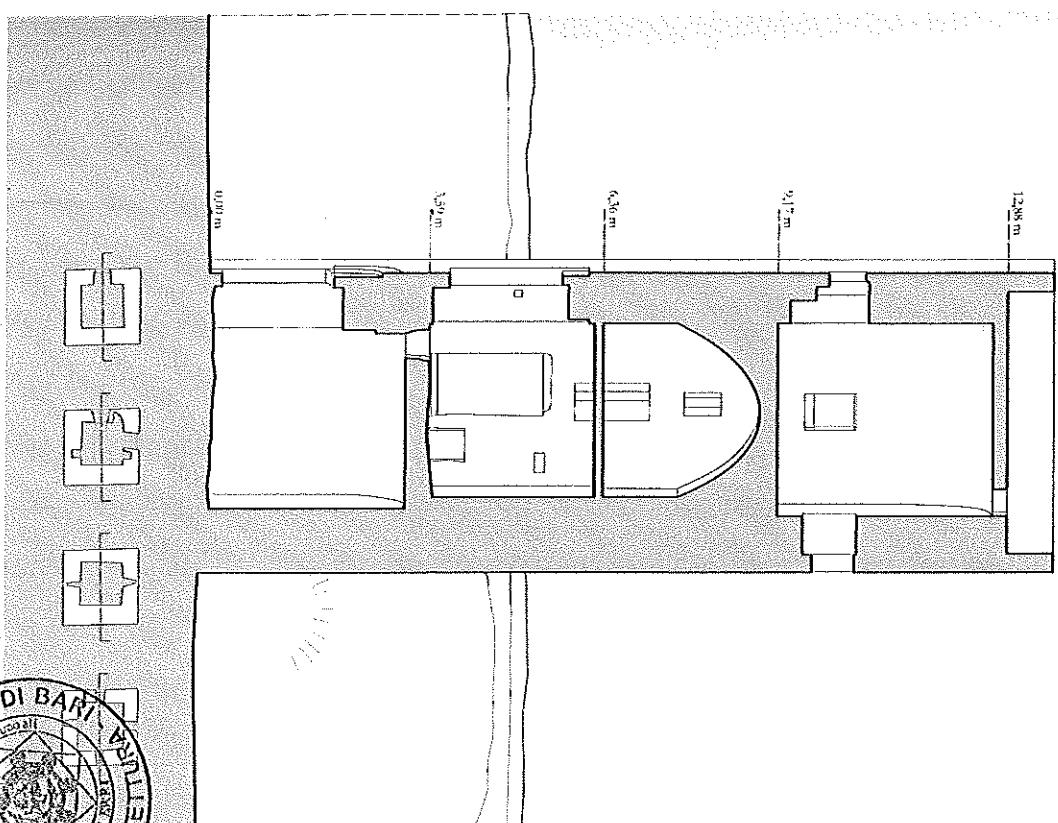

Handwritten signatures and initials.